GEMEENTE ZUNDERT

BEGROTING
2026-2029

Ieder jaar stelt gemeente Zundert een begroting op. Hierin staat hoeveel geld er binnenkomt en waar we het aan uitgeven.

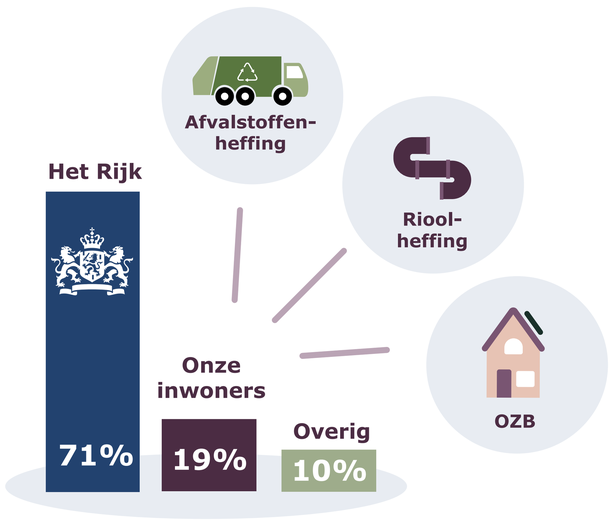

75,5 MILJOEN

Komt er bij ons binnen.
Maar waar komt dit geld vandaan?

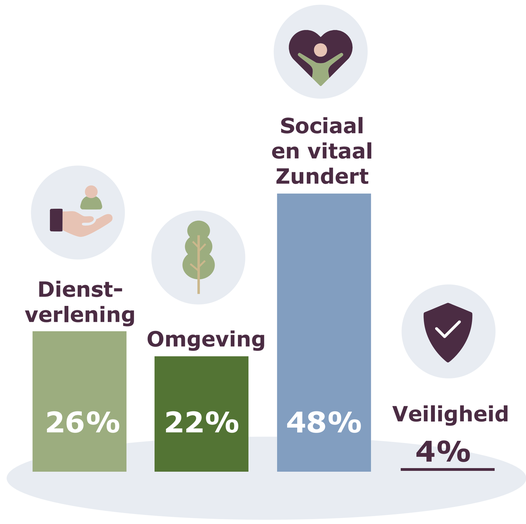

75,1 MILJOEN

Geven we daarvan uit.
Maar hoe besteden we dit geld?

WE WERKEN AAN:

Sport, cultuur en vrije tijd

We houden sport, cultuur en het verenigingsleven betaalbaar en levensvatbaar.

we werken an vitale vakantieparken.

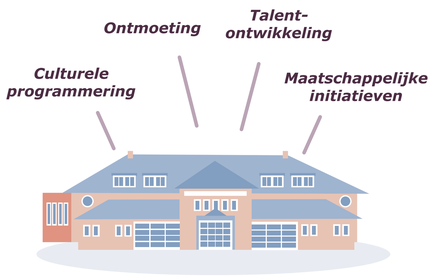

De Schroef wordt het kloppend hart voor cultuur en vrije tijd.

Voldoende en betaalbare woningen

Wonen in gemeente Zundert blijft betaalbar. De OZB stijgt niet verder dan de inflatie.

Met de starterslening houden we jongeren in onze gemeente.

Eind 2026 zijn de modulaire woningen gerealiseerd.

Voor arbeidsmigranten brengen we in kaart wie waar woont, werkt en bieden we gerichte hulp

Goed onderwijs

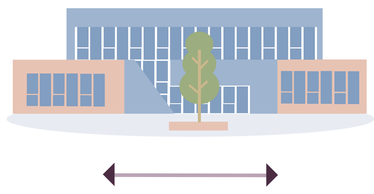

Uitbreiding St. Bavo school wordt voorbereid.

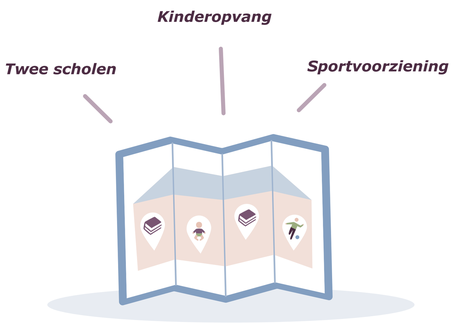

De voorbereidingen voor het Kindcentrum in Zundert gaan door.

We doen onderzoek naar de toekomst van de Koperakker school in Rijsbergen.

Een bereikbare en toegankelijke gemeente

We werken aan de bereikbaarheid van Zundert en Rijsbergen en maken daar belangrijke keuzes voor.

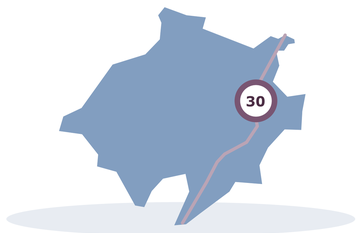

De St. Bavostraat in Rijsbergen wordt ingericht als 30 km-zone.

Vraagwijzer Zundert blijft voor inwoners het vertrouwde loket voor alle vragen.

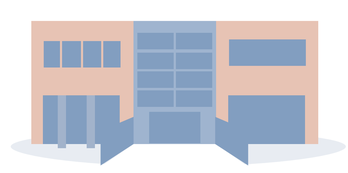

Kantoor Hofdreef 24 wordt de nieuwe plek voor het sociaal domein én voor een deel van onze ambtenaren.